

Routebeschrijving Examenlocatie Alkmaar Keesomstraat 10 B

 **Bij de entree aanbellen om de deur te laten openen.**

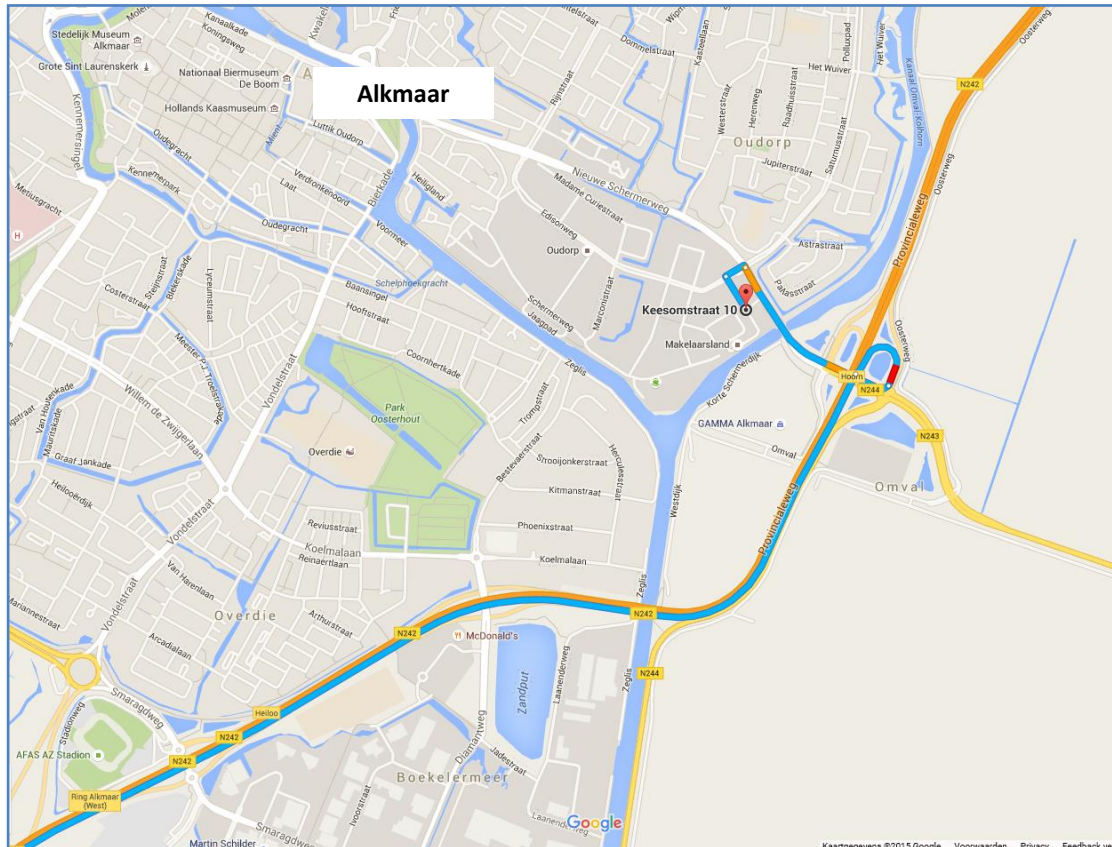

Per auto

Vanuit richting **Amsterdam** via de A9 /N242 naar Alkmaar rijden. Neem op de rotonde de 2^e afslag de oprit naar N242 op richting Ring Alkmaar (Oost)/Heerhugowaard.

Neem afslag Hoorn naar N243/N244 richting Hoorn/Centrum/Overstad/Omval/Zaanstad/Purmerend.

Sla rechtsaf naar Nieuwe Schermerweg/N243/N244 (borden naar Centrum/Omval/Overstad).

Sla linksaf naar Edisonweg (industrieterrein Oudorp).

Sla linksaf naar Keesomstraat (P+R Oudorp).

VAMEX bevindt zich in het middelste kantoorgebouw direct op de begane grond aan de kant van het water.

Vanuit **Den Helder** via de N9 naar Alkmaar rijden. Bij het eerste stoplicht linksaf. Na 90 meter rechtsaf richting centrum. Over het spoor het derde stoplicht linksaf de Friese brug op. Na de brug direct rechtsaf naar beneden volg ring. Bij het derde stoplicht rechtsaf. Daarna meteen eerste straat links naar Keesomstraat (P+R Oudorp). VAMEX bevindt zich in het eerste kantoorgebouw direct op de begane grond aan de kant van het water.

Parkeren

Voor de slagboom links ligt het P+R terrein Oudorp waar u gratis kunt parkeren.

Per openbaar vervoer

Vanaf **Alkmaar Centraal Station** gaan er diverse bussen naar de halte P+R Saturnusstraat. De reis duurt ongeveer 10 minuten. U kunt uw reis plannen op www.9292.nl. Naast de P+R ligt het kantoorgebouw waar VAMEX zich bevindt in het middelste kantoorgebouw direct op de begane grond aan de kant van het water.

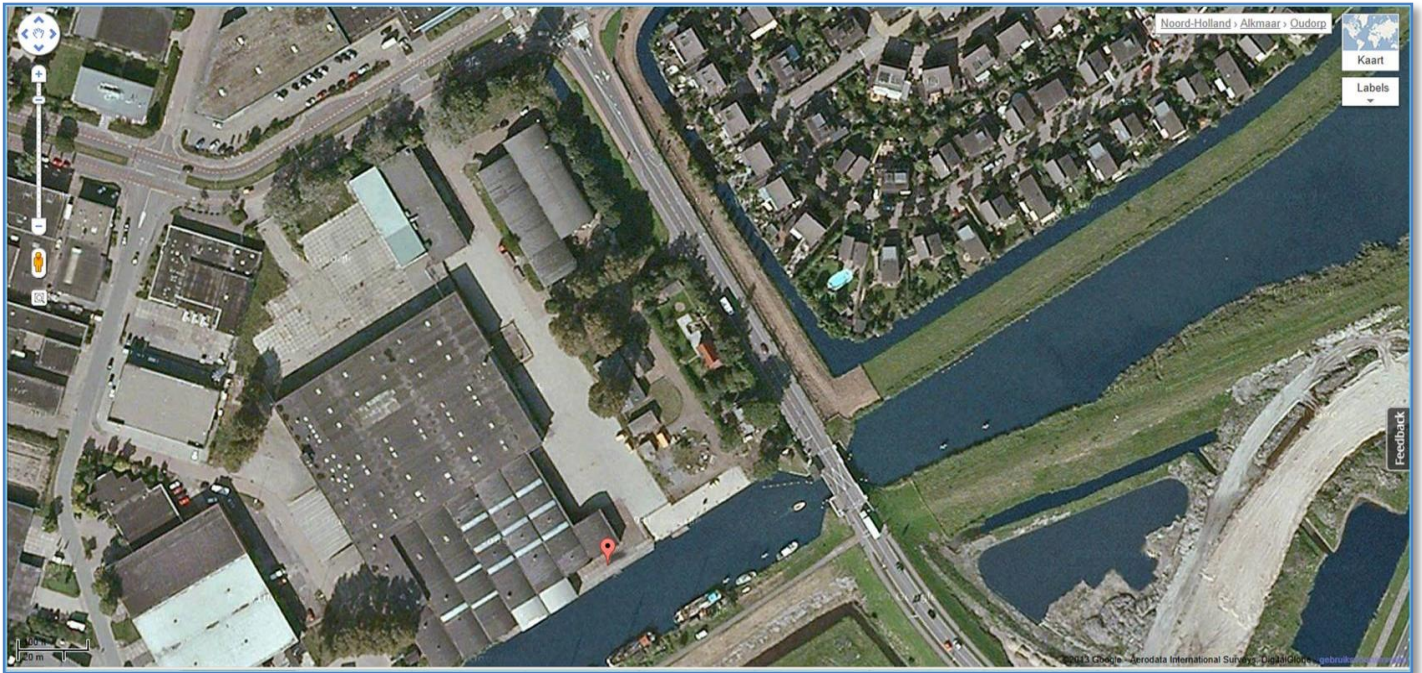

Detailkaart Examenlocatie Keesomstraat 10b, Alkmaar